

DR. FAUSTÍ BARBERÀ (ALQUÀS)

El projecte preveu la reforma i ampliació de l'edifici existent amb el propòsit d'adequar-lo a un perfil de 20 ESO i 8 B, en funció del programa de necessitats per a centres d'Educació Secundària Completa (12-18 anys).

La intervenció consisteix en la construcció d'una peça de tres plantes en la part posterior de l'edifici existent en què s'ubiquen les aules d'ESO, articulada per mitjà de l'allargament dels corredors de circulació i la creació de dos nous nuclis de comunicació vertical que al mateix temps conformen els accessos laterals a l'edifici. També inclou la construcció de dos edificis complementaris de suport independents del principal que alberguen el gimnàs i la vivenda del conserge, així com la redistribució funcional i el reciclatge dels espais necessaris per al compliment del programa de necessitats inicial i de tota la normativa aplicable.



El proyecto contempla la reforma y ampliación del edificio existente con el propósito de adecuarlo a un perfil de 20 ESO y 8 B, en función del programa de necesidades para Centros de Educación Secundaria Completa (12-18 años).

La intervención consiste en la construcción de una pieza de tres plantas en la parte posterior del edificio existente en la que se ubican las aulas de ESO, acoplándola mediante el alargamiento de los pasillos de circulación y la creación de dos nuevos núcleos de comunicación vertical que al mismo tiempo conforman los accesos laterales al edificio. También incluye la construcción de dos edificios complementarios de apoyo independientes al principal que albergan el gimnasio y la vivienda del conserje así como la redistribución funcional y reciclaje de espacios necesarios para el cumplimiento del programa de necesidades inicial y de toda la normativa que le es de aplicación.

- Alçat A
- Alzado A

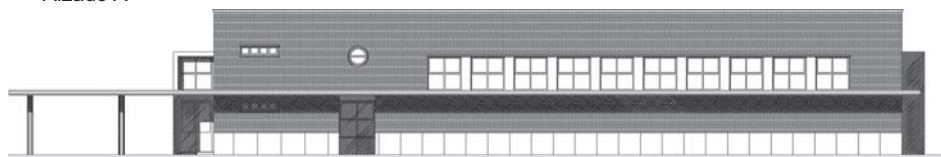

- Alçat B
- Alzado B

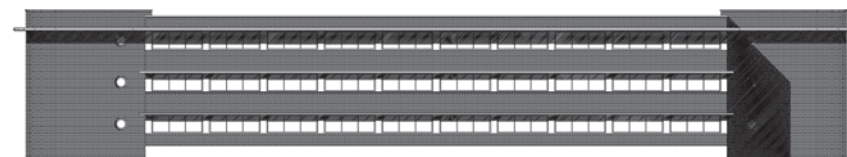

Tipus de centre:

20 Unitats d'Educació Secundària Obligatoria / 8 Unitats de Batxillerat / Cafeteria / Vivenda del conserge

Situació:

Alaquàs (VALÈNCIA)

Arquitecte:

Estudio de Arquitectura de Paterna, S.L.

Arquitecte tècnic:

Vicente González Pilán

Empresa Constructora:

AUXINI CONSTRUCCION, S.A.

Pressupost:

2.296.873,99 €

Tipo de centro:

20 Uds. de Educación Secundaria Obligatoria / 8 ud. Bachillerato / Cafetería / Vivienda del conserje

Situación:

Alaquàs (VALENCIA)

Arquitecto:

Estudio de Arquitectura de Paterna, S.L.

Arquitecto Técnico:

Vicente González Pilán

Empresa Constructora:

AUXINI CONSTRUCCION, S.A.

Presupuesto:

2.296.873,99 €

- Planta Baixa
- Planta Baja

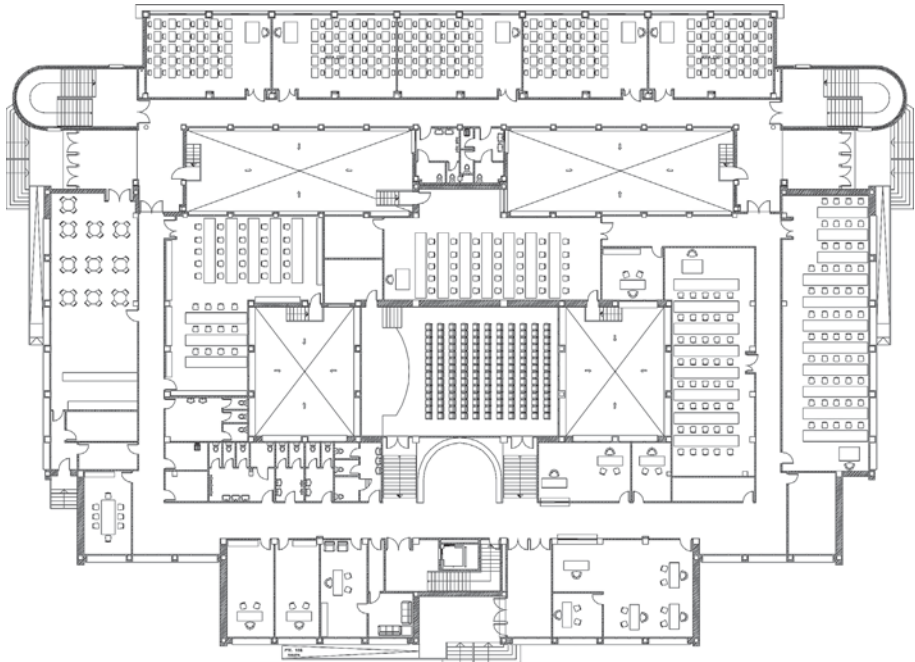

- Secció A
- Sección A

