CEIP VICENTE GAOS (VALÈNCIA)

El centre es planteja com a ampliació d'un centre tipus dels anys 80. Per a la concepció d'este, van ser determinants, tant la posició i l'orientació de l'edifici existent com les ajustades dimensions del solar, inferiors a les mínimes establides en el programa de necessitats. Així, s'han establit dos estratègies, una de creixement i una altra d'organització. L'edifici creix en dos direccions, primer longitudinalment, seguint l'eix de circulació de l'edifici original, on se situen les aules i el menjador, i també creix transversalment com a conseqüència de la limitació del solar.

Esta operació permet crear patis i zones fitades entre les peces així conformades com són els patis generats en les aules d'Infantil, o el jardí entre el gimnàs i la sala d'usos múltiples.

Quant a l'estratègia d'organització, afecta l'ordenació de la parcel·la, en la qual es creen quatre franges longitudinals. En la situada en el costat est del solar se situa la zona d'entrada, una zona d'arbratge existent i una altra de jocs d'Infantil; la següent franja conté l'edifici existent, la zona d'aules de l'ampliació i el menjador. Adjacent a esta es troba el gimnàs i la sala d'usos múltiples, i finalment, en el costat oest, la zona de pistes.

Tipus de centre:
6 Unitats d'Educació Infantil / 12 Unitats d'Educació Primària / Menjador
Situació:
València
Arquitecte:
Francisco Luís Mezquida Gimeno
Arquitecte Tècnic:
José Antonio Barrachina Jimeno
Pressupost:
2.288.191,48 €

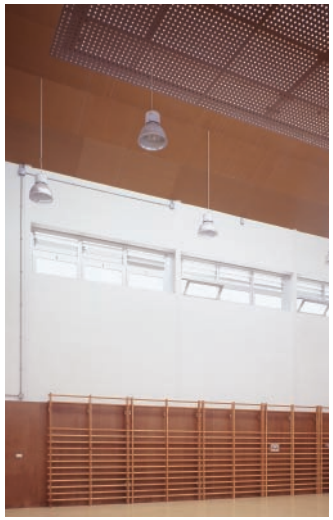

El centro se plantea como ampliación de un centro tipo de los años 80. Para la concepción del mismo fueron determinantes, tanto la posición y orientación del edificio existente, como las ajustadas dimensiones del solar, inferiores a las mínimas establecidas en el programa de necesidades; así se establecen dos estrategias, una de crecimiento y otra de organización. El edificio crece en dos direcciones, primero longitudinalmente, siguiendo el eje de circulación del edificio original, así se sitúan las aulas y el comedor, y crece transversalmente como consecuencia de la limitación del solar.

Esta operación permite crear patios y zonas acotadas entre las piezas así conformadas como son los patios generados en las aulas de Infantil, o el jardín entre el gimnasio y la sala de usos múltiples.

En cuanto a la estrategia de organización, afecta a la ordenación de la parcela, en la que se crean cuatro franjas longitudinales. En la situada en el lado este del solar se sitúa la zona de entrada, una de arbolado existente y otra de juegos de Infantil; la siguiente franja contiene el edificio existente, la zona de aulas de la ampliación y el comedor. Adyacente a ésta tenemos el gimnasio y la sala de usos múltiples y finalmente al lado oeste, la zona de pistas.

Tipo de centro:
6 Unidades de Educación Infantil / 12 Unidades de Educación Primaria / Comedor
Situación:
Valencia
Arquitecto:
Francisco Luis Mezquida Gimeno
Arquitecto Técnico:
José Antonio Barrachina Jimeno
Presupuesto:
2.288.191,48 €

- Alçat est
- Alzado este

- Alçat oest
- Alzado oeste

- Planta baixa
- Planta baja

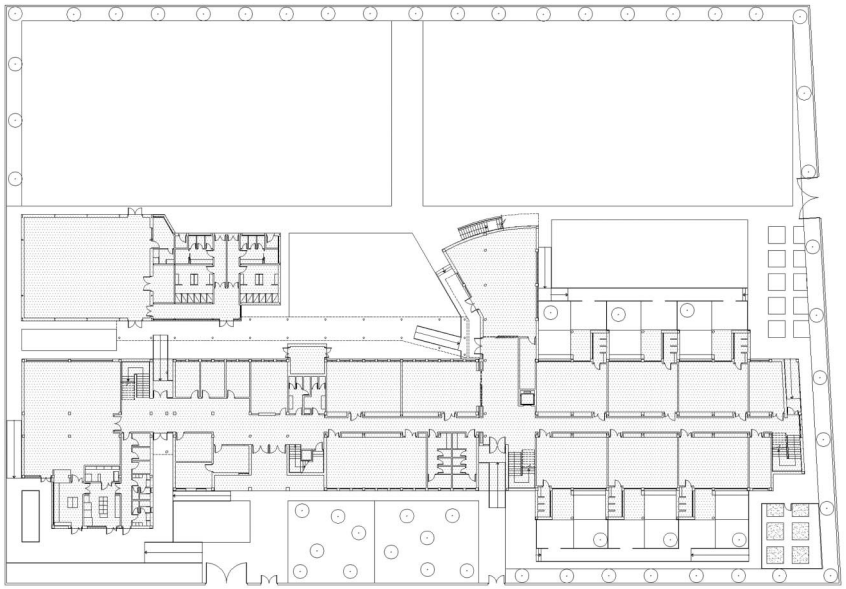

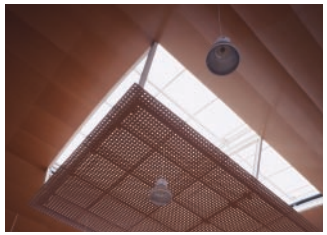

- Alçat sud
- Alzado sur

- Alçat nord
- Alzado norte

DIRECCIÓ GENERAL DE REGIM ECONÒMIC